

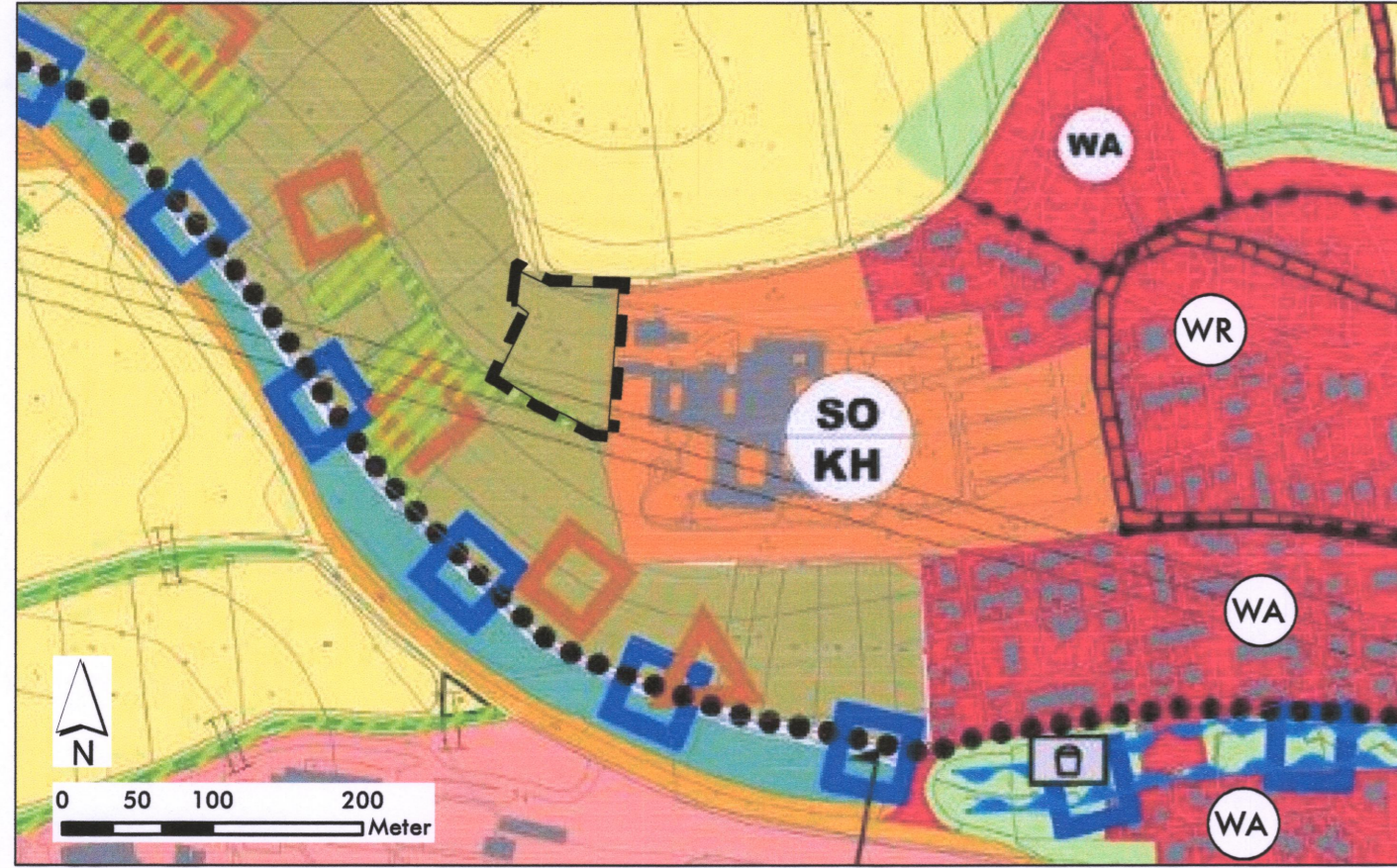



Stadt Kitzingen
Berichtigung des Flächennutzungsplans im Bereich der
2. Änderung und Erweiterung des Bebauungsplans Nr. 40
"Wilhelmsberg - Kitzingen"

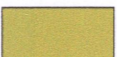

Zeichenerklärung

-  Sonstige Sondergebiete, Klinikgebiete
-  Flächen für die Landwirtschaft in Hanglagen des Mains und seinen Nebentälern. Von Bebauung freizuhalten; Erstaufforstung ist nicht zulässig
-  Biotope der amtlichen Kartierung
-  Grenze des räumlichen Geltungsbereichs der Berichtigung des Flächennutzungsplans

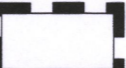
Rechtskräftiger Flächennutzungsplan mit integriertem Landschaftsplan in der Fassung der 41. Änderung vom 05.12.2015

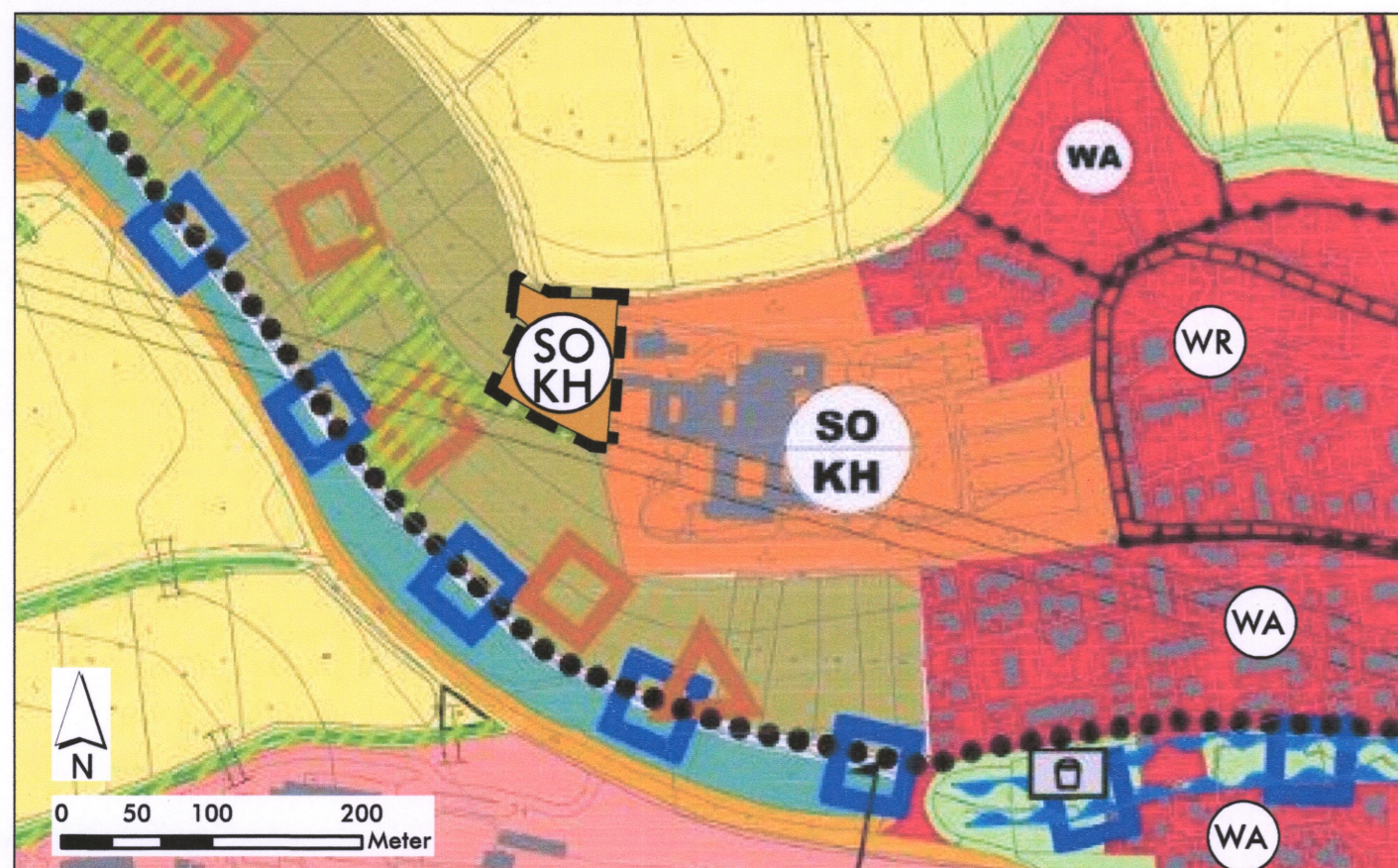

Verfahrensvermerke

Der Stadtrat der Stadt Kitzingen hat in seiner Sitzung am 19.03.2020 gemäß § 10 Abs. 1 BauGB die 2. Änderung und Erweiterung des Bebauungsplans Nr. 40 „Wilhelmsberg – Kitzingen“ im beschleunigten Verfahren nach § 13 a BauGB als Satzung beschlossen.

Gleichzeitig mit der Bekanntmachung des Satzungsbeschlusses wurde die Berichtigung des Flächennutzungsplans in Verbindung mit der Aufstellung dieses Bebauungsplanes am 19.03.2020 ortsüblich bekanntgemacht. Mit dem Tag der Bekanntmachung ist diese wirksam geworden.

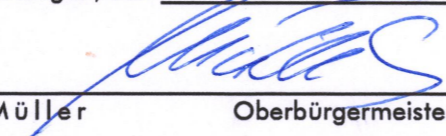
Kitzingen, den 06. APR. 2020

 Müller Oberbürgermeister



Berichtigung des Flächennutzungsplans im Bereich der 2. Änderung und Erweiterung des Bebauungsplans Nr. 40 "Wilhelmsberg - Kitzingen"



Stadt Kitzingen

Nr.	Planungshistorie	Datum
5.		
4.		
3.		
2.		
1.		



Stadt Kitzingen

Berichtigung des Flächennutzungsplans im Bereich der 2. Änderung und Erweiterung des Bebauungsplans Nr. 40 „Wilhelmsberg – Kitzingen“

Plan Nr.: 01	Blatt Nr.: 00	Datum: 19.03.2020
Projekt Nr.: 17-066	Bearbeiter: Rentsch / Bejand	Maßstab: M 1 : 5.000
Auftraggeber: Stadt Kitzingen Kaiserstraße 13/15 97318 Kitzingen		Planfertiger:  landschaftsarchitekten, stadtplanner, gmbh Steigweg 24 · 97318 Kitzingen · T 09391 269750 · info@arc-gruen.de 